BOLETÍN INFORMATIVO de la

Diciembre 2021

SOCIEDAD de INGENIERÍA de FABRICACIÓN

FIRMADO CONVENIO SIF - FUPIA

El pasado 23 de Octubre de 2021se llevó a cabo, en el *II Congreso Internacional de Patrimonio Industrial y de la Obra Pública*, celebrado en Motril, la firma protocolaria del convenio de colaboración entre la SIF y la **Fundación Patrimonio Industrial de Andalucía** (FUPIA), por parte de sus respectivos Presidentes: Lorenzo Sevilla e Inés Durán Montero.

Las dos conferencias invitadas de este congreso corrieron a cargo de Ainara Martínez Matía, Presidenta de la sección España del *Comité Internacional para la Conservación del Patrimonio Industrial* (TICCIH), y del Presidente de la SIF, que versó sobre las actividades de la SIF y el GT-PATRIF.

Presidencia SIF

ACTOS PROTOCOLARIOS EN EL CNIM JAÉN

El pasado 20 de Octubre de 2021 en Jaén, durante la reunión Comisión de Historia de las Máquinas, dentro del ***XXIII Congreso Nacional de Ingeniería Mecánica***, se llevó a cabo la firma protocolaria de los convenios de la SIF con la **AEIM** y **FelbIM**. Durante el acto, los Presidentes de AEIM (José Luis San Román García) y FelbIM (Francisco Aparicio Izquierdo), propusieron al Presidente de la SIF ampliar las colaboraciones en todo el ámbito de las organizaciones, así como organizar algún tipo de evento común, quién respondió afirmativamente en ambos casos, abriendo su disposición a trabajar en este sentido.

Presidencia SIF

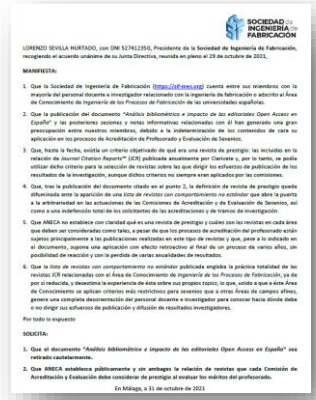

SOCIEDAD de INGENIERÍA de FABRICACIÓN

LORENZO SEVILLA HURTADO, con DNI 52741235-D, Presidente de la **Sociedad de Ingeniería de Fabricación**, recogiendo el acuerdo unánime de su Junta Directiva, reunida en pleno el 29 de octubre de 2021,

MANIFIESTA:

1. Que la Sociedad de Ingeniería de Fabricación (https://sif-mes.org) cuenta entre sus miembros con la mayoría del personal docente e investigador relacionado con la ingeniería de fabricación o adscrito al Área de Conocimiento de *Ingeniería de los Procesos de Fabricación* de las universidades españolas.
2. Que la publicación del documento *"Análisis bibliométrico e impacto de las editoriales Open Access en España"* y las posteriores jaziones y notas informativas relacionadas con él han generado una gran preocupación entre nuestros miembros, debido a la indeterminación de los contenidos de cara su aplicación en los procesos de Acreditación de Profesorado y Evaluación de Sexenios.
3. Que, hasta la fecha, existía un criterio objetivado de qué era una revista de prestigio: las incluidas en la relación de *Journal Citation Reports™ (JCR)* publicada anualmente por Clarivate y, por lo tanto, se podía utilizar dicho criterio para la selección de revistas sobre las que dirigir los esfuerzos de publicación de los resultados de la investigación, aunque dichos criterios no siempre eran aplicados por las comisiones.
4. Que, tras la publicación del documento citado en el punto 2, la definición de revista de prestigio queda difuminada ante la aparición de una *lista de revistas con comportamiento no estándar* que abre la puerta a la arbitrariedad en las actuaciones de las Comisiones de Acreditación y de Evaluación de Sexenios, así como a una indefensión total de los solicitantes de las acreditaciones y de tramos de investigación.
5. Que ANECA no establece con claridad qué es una revista de prestigio y cuáles son las revistas en cada área que deben ser consideradas como tales, a pesar de que los procesos de acreditación del profesorado están sujetos principalmente a las publicaciones realizadas en este tipo de revistas y que, pese a lo indicado en el documento, supone una aplicación con efecto retroactivo al final de un proceso de varios años, sin posibilidad de reacción y con la pérdida de varias anualidades de resultados.
6. Que la *lista de revistas con comportamiento no estándar* publicada engloba la práctica totalidad de las revistas JCR relacionadas con el Área de Conocimiento de *Ingeniería de los Procesos de Fabricación*, ya de por sí reducida, y desestima la experiencia de éste sobre sus propios *topics*; lo que, unido a que a éste Área de Conocimiento se aplican criterios más restrictivos para sexenios que a otras Áreas de campos afines, genera una completa desinformación del personal docente e investigador para conocer hacia dónde debe o no dirigir sus esfuerzos de publicación y difusión de resultados investigadores.

Por todo lo expuesto

SOLICITA:

1. Que el documento *"Análisis bibliométrico e impacto de las editoriales Open Access en España"* sea retirado cautelarmente.
2. Que ANECA establezca públicamente y sin ambages la relación de revistas que cada Comisión de Acreditación y Evaluación debe considerar de prestigio al evaluar los méritos del profesorado.

En Málaga, a 31 de octubre de 2021

ANECA

AGENCIA NACIONAL DE EVALUACIÓN DE LA CALIDAD Y ACREDITACIÓN

CARTA DE LA SIF A LA DIRECTORA DE ANECA

Dada la preocupación e incertidumbre generada por el documento "Análisis bibliométrico e impacto de las editoriales Open Access en España", y después de un análisis de la situación, la Junta Directiva de la SIF acordó remitir una carta a la directora de **ANECA**, exponiendo su opinión sobre las últimas actuaciones y requiriendo la retirada cautelar de dicho documento así como la aclaración de los criterios para considerar de prestigio a una revista a la hora de evaluar los méritos del profesorado.

La carta fue remitida al Registro Electrónico el pasado 2 de noviembre. Tras la reciente renovación de la Dirección del Programa de Acreditación del Profesorado, se está a la espera una respuesta.

Junta Directiva

CAMBIO DE COORDINADOR DEL GT-REM

El profesor de la Universidad de Valladolid D. Alberto Sánchez Lite asume la coordinación del Grupo de Trabajo sobre Ingeniería de Riesgos en Fabricación (GT-REM), tomando así el relevo de la profesora Dña. Cristina González Gaya, impulsora de la creación de este GT de la SIF.

GT-SIF REM

3ª CONVOCATORIA DE BECAS AL PROGRAMA MODULAR SOBRE PATRIMONIO INDUSTRIAL

Abierta la convocatoria, para la edición 2021-2022, de becas de la SIF para el Programa Modular de Formación Permanente sobre "Análisis, Gestión y Proyectos en Patrimonio Industrial" de la UNED, a iniciativa del GT-PATRIF.

Los interesados deberán enviar la solicitud indicada en las bases (disponible en la web SIF) a la Secretaría de la Sociedad, junto al resto de la documentación (aceptación de compromisos y justificación de la matrícula).

La convocatoria estará abierta hasta el 12 de enero de 2022. Más información en : https://formacionpermanente.uned.es/tp_actividad/idactividad/12162

GT-SIF PATRIF

PUBLICACIÓN ACTAS DEL MESIC

Se han publicado las actas del MESIC 2021 en la IOP Conference Series: Materials Science and Engineering del MESIC, Vol. 1193 (https://iopscience.iop.org/issue/1757-899X/1193/1).

La difusión se realizó el pasado 26 de octubre de 2021.

Comité Organizador del MESIC 2021

INFORMACIÓN 4° SIMES

Tras el lanzamiento de la 4ª edición de SIMES el pasado 1 de Octubre de 2021, en la que se establecía, como fecha límite para el envío de artículos, el próximo 15 de diciembre de 2021, se ha prorrogado hasta el 15 de enero de 2022.

Ponencia Editorial de la SIF

CONCESIÓN AYUDAS A LA MOVILIDAD

Siguiendo lo establecido en el *Reglamento de Ayudas para la Movilidad de Jóvenes Investigadores de la SIF*, durante el año 2021, se han concedido dos ayudas a movilidad, una a D. Juan Ivorra, a propuesta de D. Teodomiro Boronat (Universidad Politécnica de Valencia) para realizar una estancia de investigación en la Universidad de Girona con Dña. Inés Ferrer y otra a D. Joan Coma, a propuesta de D. Gabriel Centeno (Universidad de Sevilla) para la realización de una estancia de Investigación en la Universidad de Girona con Dña. Mª Luisa García-Romeu.

Se da la enhorabuena a los solicitantes y se recuerda que, según lo establecido por la Asamblea General, aún podrían concederse más ayudas de movilidad durante 2021.

Junta Directiva

PREMIO AL MEJOR TRABAJO FIN DE ESTUDIOS DE LA SIF

Se recuerda que, de acuerdo al Reglamento del Premio al **Mejor Trabajo Fin de Estudios** de la Sociedad de Ingeniería de Fabricación, la convocatoria de dichos premios estará abierto hasta el **31 de diciembre**, cuando se cerrará el plazo de recepción de candidaturas.

Las propuestas a Premio deben ser presentadas por socios en activo que habrán de ser director/tutor o codirector/cotutor del TFE, debiéndose enviar el Formulario de Propuesta de Candidatura cumplimentado, cuyo formato se encuentra colgado en la web de la SIF: https://sif-mes.org/normativa/

Ya se han recibido varias candidaturas y se invita a los socios a participar.

Junta Directiva

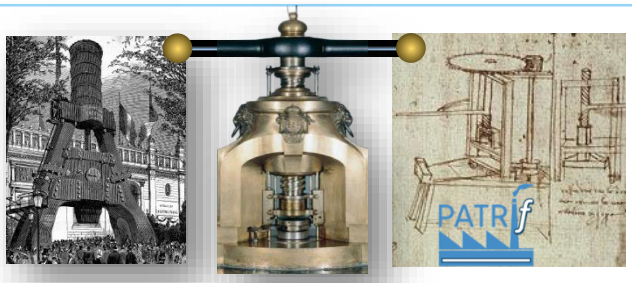

NUEVO CURSO DE PATRIF

Tras el éxito del primer curso, dedicado al mecanizado, PATRIF lanza el "**Segundo Curso de Historia de las Máquinas-Herramienta y Equipos de Fabricación: Fundición, Conformado Plástico y Soldadura**".

El curso se desarrollará del 29 de marzo al 19 de mayo de 2022, en 8 sesiones de 1,5 horas, en formato online, tanto síncrono como asíncrono, a través del servicio de Extensión Universitaria de la UNED, estando organizado por el Centro Asociado de la UNED en Ponferrada, el Grupo de Patrimonio Minero del Noroeste Ibérico, Arqueológico e Industrial y el GT PATRIF, siendo impartido nuevamente por miembros del Grupo de Trabajo.

GT-SIF PATRIF

PATRIf — II Jornadas de Patrimonio Tecnológico, Industrial y Minero

II JORNADAS SOBRE PATRIMONIO TECNOLÓGICO, INDUSTRIAL Y MINERO

El 2 y 3 de noviembre de 2021 se celebraron en Madrid las **II Jornadas sobre Patrimonio Tecnológico, Industrial y Minero**, dentro de la **XXI Semana de la Ciencia y la Innovación 2021**, en formato mixto presencial y online. Este año la SIF y el GT-PATRIF han sido invitados para protagonizar el eje de dichas jornadas, con la participación de varios de sus miembros.

GT SIF PATRIF

LIBROS PATROCINADOS POR LA SIF

Se han lanzado dos iniciativas para la publicación de libros de carácter docente, patrocinados por la SIF, uno sobre Fabricación Aditiva, con el GT-FADIT como promotor, y otro sobre la Historia de las Máquinas-Herramienta, promovido por el GT-PATRIF. El comité editorial de GT-FADIT ha recibido las temáticas propuestas por los miembros, en base las cuales se realizará la configuración final. El libro del GT PATRIF tomará como base los cursos impartidos. En ambos casos se están analizando las editoriales en las que desarrollar dichas publicaciones.

GT-SIF FADIT Y PATRIF

CEA Comité Español de Automática — socimat — COSCE Confederación de Sociedades Científicas de España

PROCESO DE INTEGRACIÓN EN COSCE

Las SIF ha recibido los avales de la *Sociedad Española de Materiales* y del *Comité Español de Automática* como apoyo para su integración en la *Confederación Española de Sociedades Científicas* (**COSCE**).

Secretaría de la SIF